Blaser Sicht- und Sicherheitssysteme für Strassen- und Schienenfahrzeuge ...

UNIVERSAL Spiegel und Spiegelsysteme ... Selection BlaserVisio ...

Die Firma MEKRA entwickelt und produziert fahrzeugspezifische Spiegelsysteme für bekannte Marken wie MERCEDES, MAN, VOLVO ... aber auch Fendt, Claas usw. ... Zusätzlich findet man im Mekra Spiegelprogramm zahlreiche Universalspiegel, welche an unterschiedlichen Fahrzeugen mit Rohrhalterung zum Einsatz kommen ...

Die vorliegende Dokumentation enthält alle in der Schweiz gängigen Universal MEKRA Spiegel ... das komplette MEKRA Spiegel-Programm, Ersatzteile und Spiegelhalter finden Sie unter www.blaservisio.ch

- ☑ Hauptspiegel, Doppelspiegel ...
- ☑ Weitwinkelspiegel, Rampen-, Front- und Innenspiegel ... diverse Grössen ...
- ☑ Universell, dank variabler Klemmbefestigung ... für Stangen d14 - d28 mm ...
- ☑ Geeignet für sämtliche Nutzfahrzeuge ...
- ☑ Spiegelglas in der Regel problemlos ersetzbar ...
- ☑ Unbeheizt, 12V oder 24V beheizt und elektrisch verstellbar lieferbar ...
- ☑ 2D und 3D Zeichnungen verfügbar ...

... universell für sämtliche Nutzfahrzeuge ...

Hauptspiegel ... geordnet nach Grösse L ...

Typ	HS MEK 249K L210
Beschreibung:	Hauptspiegel mit Glaswölbung WR 1800 mm
Abmessung:	**Gehäuse:** 210 x 140 x 21 mm **Glas:** nicht auswechselbar
Homologations-Nr.:	*17023 (auf Spiegelgehäuse sichtbar)
Grundausführung:	Unbeheizt, mit Klemme für Stange d 10 mm
Varianten:	Mit Klemme d 12 mm
Einsatzbereich ...	UNIVERSAL ... für kleine Transporter ... AEBI, REFORM ...

Artikelnummer	Bezeichnung	Verfügbarkeit
51.2491.121	HAUPTSPIEGEL MEK 249K SZ UNBEH D10	ab Lager
51.2491.122	HAUPTSPIEGEL MEK 249K SZ UNBEH D12	ab Lager

Typ	HS MEK 249L L247
Beschreibung:	Hauptspiegel mit Glaswölbung WR 1800 mm
Abmessung:	**Gehäuse:** 247 x 157 x 61 mm **Glas:** nicht auswechselbar
Homologations-Nr.:	*14035 (auf Spiegelgehäuse sichtbar)
Grundausführung:	Unbeheizt, mit Klemme für Stange d 10 mm
Varianten:	Mit Klemme d 14-20 mm
Einsatzbereich ...	UNIVERSAL ... für kleine Transporter ... AEBI, REFORM ... Bucher CityCat ...

Artikelnummer	Bezeichnung	Verfügbarkeit
51.2493.121	HAUPTSPIEGEL MEK 249L SZ UNBEH D10	ab Lager
51.2493.127	HAUPTSPIEGEL MEK 249L SZ UNBEH D14-20	ab Lager

Blaser Sicht- und Sicherheitssysteme für Strassen- und Schienenfahrzeuge ...

Hauptspiegel ... geordnet nach Grösse L ...

Typ	HS MEK 152ASK L260
Beschreibung:	Hauptspiegel mit Glaswölbung WR 1800 mm
Abmessung:	**Gehäuse:** 260 x 150 x 28 mm mm **Glas:** nicht auswechselbar
Homologations-Nr.:	*14010 (auf Spiegelgehäuse sichtbar)
Grundausführung:	Unbeheizt, mit Klemme für Stange d 10 mm
Varianten:	Mit Klemme d 12 mm
Einsatzbereich ...	UNIVERSAL ... für kleine Transporter ... AEBI, REFORM ...

Artikelnummer	Bezeichnung	Verfügbarkeit
51.1523.121	HAUPTSPIEGEL MEK 152ASK SZ UNBEH D10	ab Lager
51.1523.122	HAUPTSPIEGEL MEK 152ASK SZ UNBEH D12	ab Lager

Typ	HS MEK 254 L305
Beschreibung:	Hauptspiegel mit Glaswölbung WR 1800 mm
Abmessung:	**Gehäuse:** 305 x 183 x 60 **Glas:** 291 x 170 x 3
Homologations-Nr.:	*14068 (auf Spiegelgehäuse sichtbar)
Grundausführung:	Unbeheizt (Klemme d 18 mm nicht im Lieferumfang)
Varianten:	Heizbar 24V ...
Einsatzbereich ...	UNIVERSAL ... MERCEDES ... Lindner Geotrac ... Meili VM ...

Artikelnummer	Bezeichnung	Verfügbarkeit
51.2540.120	HAUPTSPIEGEL MEK 254 SZ UNBEH D18	ab Lager
51.2540.130	HAUPTSPIEGEL MEK 254 SZ H12V D18	ab Lager

Typ	HS MEK 385 L314
Beschreibung:	Hauptspiegel mit Glaswölbung WR 1800 mm
Abmessung:	**Gehäuse:** 314 x 228 x 65 **Glas:** 300 x 214 x 3
Homologations-Nr.:	*0469 (auf Spiegelgehäuse sichtbar)
Grundausführung:	Unbeheizt, Kugelklemme d 14-20 mm
Varianten:	Heiz- u. elektrisch verstellbar 12V 24V, Klemme d 20-30 mm
Einsatzbereich ...	UNIVERSAL ... CASE NEW HOLLAND ... FENDT ... JOHN DEERE ... KÄSSBOHRER ... KFB ...

Artikelnummer	Bezeichnung	Verfügbarkeit
51.3850.127	HAUPTSPIEGEL MEK 385 SZ UNBEH D14-20	ab Lager
51.3850.137	HAUPTSPIEGEL MEK 385 SZ H12V D14-20	ab Lager
51.3850.147	HAUPTSPIEGEL MEK 385 SZ H24V D14-20	ab Lager
51.3850.157	HAUPTSPIEGEL MEK 385 SZ ELST12V D14-20	ab Lager
51.3850.167	HAUPTSPIEGEL MEK 385 SZ ELST 24V D14-20	ab Lager

Blaser Sicht- und Sicherheitssysteme für Strassen- und Schienenfahrzeuge ...

Hauptspiegel ... geordnet nach Grösse L ...

Typ	HS MEK 251 L318
Beschreibung:	Hauptspiegel mit Glaswölbung WR 1800 mm
Abmessung:	**Gehäuse:** 318 x 186 x 26 **Glas:** 308 x 176 x 3
Homologations-Nr.:	*14050 (auf Spiegelgehäuse sichtbar)
Grundausführung:	Unbeheizt, mit Kugelklemme d 14-20 mm
Varianten:	Heizbar 12V ... 24V ... Kabel mit Stecker nicht im Lieferumfang
Einsatzbereich ...	UNIVERSAL ... MAN ... Saurer ... REFORM ...

Artikelnummer	Bezeichnung	Verfügbarkeit
51.2510.127	HAUPTSPIEGEL MEK 251 SZ UNBEH D14-20	ab Lager
51.2510.137	HAUPTSPIEGEL MEK 251 SZ H12V D14-20	ab Lager
51.2510.147	HAUPTSPIEGEL MEK 251 SZ H24V D14-20	ab Lager

Typ	HS MEK 253 L370
Beschreibung:	Hauptspiegel mit Glaswölbung WR 1800 mm
Abmessung:	**Gehäuse:** 370 x 182 x 64 **Glas:** 356 x 170 x 3
Homologations-Nr.:	*14067 (auf Spiegelgehäuse sichtbar)
Grundausführung:	Unbeheizt (Klemme d 18 mm nicht im Lieferumfang)
Varianten:	Keine weiteren Varianten verfügbar ...
Einsatzbereich ...	UNIVERSAL ... MERCEDES ... Lindner Geotrac ...

Artikelnummer	Bezeichnung	Verfügbarkeit
51.2530.120	HAUPTSPIEGEL MEK 253 SZ UNBEH D18	ab Lager
51.2530.130	HAUPTSPIEGEL MEK 253 SZ H12V D18	ab Lager
51.2530.140	HAUPTSPIEGEL MEK 253 SZ H24V D18	ab Lager

Typ	HS MEK 250 L375
Beschreibung:	Hauptspiegel mit Glaswölbung WR 1800 mm
Abmessung:	**Gehäuse:** 375 x 183 x 26 **Glas:** 366 x 176 x 3
Homologations-Nr.:	*14002 (auf Spiegelgehäuse sichtbar)
Grundausführung:	Unbeheizt, mit Klemme d 14-20 mm
Varianten:	Heizbar 12V, 24V (Kabel mit Stecker nicht im Lieferumfang)
Einsatzbereich ...	UNIVERSAL ... VOLVO ... Saurer ...

Artikelnummer	Bezeichnung	Verfügbarkeit
51.2500.127	HAUPTSPIEGEL MEK 250 SZ UNBEH D14-20	ab Lager
51.2500.147	HAUPTSPIEGEL MEK 250 SZ H24V D14-20	ab Lager

Blaser Sicht- und Sicherheitssysteme für Strassen- und Schienenfahrzeuge ...

Hauptspiegel ... geordnet nach Grösse L ...

Typ	HS MEK 364 "Europaspiegel" L376
Beschreibung:	Hauptspiegel mit Glaswölbung WR 1800 mm
Abmessung:	**Gehäuse:** 376 x 187 x 28 **Glas:** 363 x 175 x 3
Homologations-Nr.:	*14082 (auf Spiegelgehäuse sichtbar)
Grundausführung:	Unbeheizt, Kugelklemme d 14-20 mm
Varianten:	Manuell verst. unbeheizt, heizbar 24V, Klemme d 20-30 mm
Einsatzbereich ...	UNIVERSAL ... MAN ... FENDT ...

Artikelnummer	Bezeichnung	Verfügbarkeit
51.3640.127	HAUPTSPIEGEL MEK 364 SZ UNBEH D14-20	ab Lager
51.3640.137	HAUPTSPIEGEL MEK 364 SZ H12V D14-20	ab Lager
51.3640.147	HAUPTSPIEGEL MEK 364 SZ H24V D14-20	ab Lager

Typ	HS MEK 340 341 L377
Beschreibung:	Hauptspiegel mit Glaswölbung WR 1800 mm
Abmessung:	**Gehäuse:** 377 x 189 x 65 **Glas:** 377 x 189 x 65
Homologations-Nr.:	*14098 (auf Spiegelgehäuse sichtbar)
Grundausführung:	Elektrisch verstellbar 24V Klemme d 14-20 mm
Varianten:	Manuell verst. unbeheizt, heizbar 24V, Klemme d 20-30 mm
Einsatzbereich ...	UNIVERSAL ... MAN ...

Artikelnummer	Bezeichnung	Verfügbarkeit
51.3410.127	HAUPTSPIEGEL MEK 340 SZ UNBEH D14-20	ab Lager
51.3410.147	HAUPTSPIEGEL MEK 340 SZ H24V D14-20	ab Lager
51.3400.147	HAUPTSPIEGEL MEK 340 SZ ELST24V D14-20	ab Lager

Typ	HS MEK 320 L380
Beschreibung:	Hauptspiegel mit Glaswölbung WR 1800 mm
Abmessung:	**Gehäuse:** 380 x 190 x 100 **Glas:** 366 x 176 x 3
Homologations-Nr.:	*14053, 14054 (auf Spiegelgehäuse sichtbar)
Grundausführung:	Elektrisch verstellbar 24V Klemme d 18-30 mm
Varianten:	Keine Varianten verfügbar ...
Einsatzbereich ...	UNIVERSAL ... MAN ...

Artikelnummer	Bezeichnung	Verfügbarkeit
51.3200.147	HAUPTSPIEGEL MEK 320 SZ ELST24V D18-30	ab Lager

Hauptspiegel ... geordnet nach Grösse L ...

Typ	HS MEK 363 L384
Beschreibung:	Hauptspiegel mit Glaswölbung WR 1200 mm
Abmessung:	**Gehäuse:** 384 x 205 x 120 **Glaseinheit:** 368 x 189 x 40
Homologations-Nr.:	*0524, *0022. *0423, *0088, *0923, * 0905 (auf Spiegelgehäuse)
Grundausführung:	Beheizt 24V Klemme d 18-28 mm Ausführung links und rechts
Varianten:	Unbeheizt, elektrisch verstellbar 24V
Einsatzbereich ...	UNIVERSAL ... FORD ... HINO ... Bucher Citycat ...

Artikelnummer	Bezeichnung	Verfügbarkeit
51.3635.201	HAUPTSPIEGEL MEK 363 SZ UNBEH D18-28 LI	auf Bestellung
51.3635.204	HAUPTSPIEGEL MEK 363 SZ H24V D18-28 LI	auf Bestellung
51.3635.206	HAUPTSPIEGEL MEK 363 SZ ELST24V D18-28 LI	ab Lager
51.3636.201	HAUPTSPIEGEL MEK 363 SZ UNBEH D18-28 RE	auf Bestellung
51.3636.204	HAUPTSPIEGEL MEK 363 SZ H24V D18-28 RE	auf Bestellung
51.3636.206	HAUPTSPIEGEL MEK 363 SZ ELST24V D18-28 RE	ab Lager

Typ	HS MEK 252 L429
Beschreibung:	Hauptspiegel mit Glaswölbung WR 1800 mm
Abmessung:	**Gehäuse:** 444 x 208 x 84 **Glas:** 429 x 194 x 3
Homologations-Nr.:	*14089 (auf Spiegelgehäuse sichtbar)
Grundausführung:	Beheizt 24V mit Klemme d 14-20 mm
Varianten:	Keine Varianten verfügbar ...
CH-Nachfrage:	Gering ...
Einsatzbereich ...	UNIVERSAL ... VOLVO ...

Artikelnummer	Bezeichnung	Verfügbarkeit
51.2520.147	HAUPTSPIEGEL MEK 252 SZ UNBEH D14-20	ab Lager

Typ	HS MEK 330 L445
Beschreibung:	Hauptspiegel mit Glaswölbung WR 1800 mm
Abmessung:	**Gehäuse:** 445 x 215 x 114 **Glas:** 429 x 199 x 3
Homologations-Nr.:	*14100 (auf Spiegelgehäuse sichtbar)
Grundausführung:	Elektrisch verstellbar 24V Klemme d 14-20 mm
Varianten:	Keine Varianten verfügbar ...
Einsatzbereich ...	UNIVERSAL ... HINO ... grosse Mähdrescher ...

Artikelnummer	Bezeichnung	Verfügbarkeit
51.3300.147	HAUPTSPIEGEL MEK 330 SZ ELST24V D14-20	auf Bestellung

Blaser Sicht- und Sicherheitssysteme für Strassen- und Schienenfahrzeuge ...

Weitwinkelspiegel ... geordnet nach Grösse L ...

Typ	WS MEK 377-1 L200
Beschreibung:	Weitwinkelspiegel mit Glaswölbung WR 300 mm
Abmessung:	**Gehäuse:** 200 x 200 x 155 **Glaseinheit:** 200 x 200 x 15
Homologations-Nr.:	*0019 (auf Spiegelgehäuse sichtbar)
Grundausführung:	Heizbar 24V, Klemme d 28 mm
Varianten:	
Einsatzbereich ...	UNIVERSAL ... MERCEDES ... Aebi TP40 ...

Artikelnummer	Bezeichnung	Verfügbarkeit
61.3773.147	WEITWINKELSP MEK 377-1 SZ H24V D28	ab Lager

Typ	WS MEK 573 L202
Beschreibung:	Weitwinkelspiegel mit Glaswölbung WR 300 mm
Abmessung:	**Gehäuse:** 202 x 198 x 126 **Glas:** 190 x 184 x 3
Homologations-Nr.:	*0032, 0917 (auf Spiegelgehäuse sichtbar)
Grundausführung:	Unbeheizt, Klemme d 22 / 28 mm
Varianten:	Heizbar 24V, Klemme d 18 mm
Einsatzbereich ...	UNIVERSAL ... MAN ... Reform Muli ...

Artikelnummer	Bezeichnung	Verfügbarkeit
56.5730.120	WEITWINKELSP MEK 0.573 GR UNBEH D22/28	ab Lager
56.5730.140	WEITWINKELSP MEK 0.573 GR H24V D22/28	ab Lager

Typ	WS MEK 260 L205
Beschreibung:	Weitwinkelspiegel mit Glaswölbung WR 400 mm
Abmessung:	**Gehäuse:** 205 x 158 x 70 **Glas:** 190 x 143 x 3
Homologations-Nr.:	*11001 (auf Spiegelgehäuse sichtbar)
Grundausführung:	Unbeheizt, Klemme d 14-20 mm
Varianten:	Heizbar 24/12V
Einsatzbereich ...	UNIVERSAL ... MAN ...

Artikelnummer	Bezeichnung	Verfügbarkeit
56.2600.127	WEITWINKELSP MEK 260 SZ UNBEH D14-20	ab Lager
56.2600.147	WEITWINKELSP MEK 260 SZ H24/12V D14-20	ab Lager

Typ	WS MEK 266 L214
Beschreibung:	Weitwinkelspiegel mit Glaswölbung WR 400 mm
Abmessung:	**Gehäuse:** 214 x 164 x 55 **Glas:** 200 x 150 x 3
Homologations-Nr.:	*11008 (auf Spiegelgehäuse sichtbar)
Grundausführung:	Unbeheizt, Klemme d 14-20 mm
Varianten:	Heizbar 24/12V, Klemme d 20-30 mm
Einsatzbereich ...	UNIVERSAL ... MAN ... Reform Muli ...

Artikelnummer	Bezeichnung	Verfügbarkeit
56.2660.127	WEITWINKELSP MEK 266 SZ UNBEH D14-20	ab Lager
56.2660.147	WEITWINKELSP MEK 266 SZ H24/12V D14-20	ab Lager

Blaser Sicht- und Sicherheitssysteme für Strassen- und Schienenfahrzeuge ...

Weitwinkelspiegel ... geordnet nach Grösse L ...

Typ	WS MEK 381-1 L219
Beschreibung:	Weitwinkelspiegel mit Glaswölbung WR 300 mm
Abmessung:	**Gehäuse:** 219 x 170 x 120 **Glaseinheit:** 203 x 154 x 36
Homologations-Nr.:	*0023, *1248 (auf Spiegelgehäuse sichtbar)
Grundausführung:	Unbeheizt, Klemme d 22 mm
Varianten:	Heizbar 24V, elektrisch verstellbar, Klemme d 18 mm
Einsatzbereich ...	UNIVERSAL ... MAN ... Bucher CityCat ...

Artikelnummer	Bezeichnung	Verfügbarkeit
56.3812.128	WEITWINKELSP MEK 0.381-1 SZ UNBEH D22	ab Lager
56.3812.148	WEITWINKELSP MEK 0.381-1 SZ H24V D22	ab Lager
56.3812.168	WEITWINKELSP MEK 0.381-1 SZ ELST24V D22	ab Lager

Typ	WS MEK 264 L272
Beschreibung:	Weitwinkelspiegel mit Glaswölbung WR 400 mm
Abmessung:	**Gehäuse:** 272 x 160 x 65 **Glas:** 261 x 149 x 3
Homologations-Nr.:	*1551 (auf Spiegelgehäuse sichtbar)
Grundausführung:	Unbeheizt, Klemme d 14-20 mm
Varianten:	
Einsatzbereich ...	UNIVERSAL ... IVECO ...

Artikelnummer	Bezeichnung	Verfügbarkeit
56.2640.127	WEITWINKELSP MEK 264 SZ UNBEH D14-20	auf Bestellung

Blaser Sicht- und Sicherheitssysteme für Strassen- und Schienenfahrzeuge ...

Rampenspiegel ... geordnet nach Grösse L ...

Typ	RS MEK 579 L303
Beschreibung:	Rampenspiegel mit Glaswölbung WR 300 mm
Abmessung:	**Gehäuse:** 303 x 163 x 88 **Glas:** nicht wechselbar
Homologations-Nr.:	*0109, *1179 (auf Spiegelgehäuse sichtbar)
Grundausführung:	Unbeheizt mit Halterung (Lochdistanz 100 mm für 2M8)
Varianten:	Heizbar 24V
Einsatzbereich ...	UNIVERSAL ... MERCEDES ... MAN ... Reform MULI ...

Artikelnummer	Bezeichnung	Verfügbarkeit
56.5790.004	RAMPENSPIEGEL MEK 579 SZ UNBEH 2M8-100	auf Bestellung

Typ	RS MEK 552-1 L319
Beschreibung:	Weitwinkelspiegel mit Glaswölbung WR 300 mm als Seitenblick- Front- und Rampenspiegel
Abmessung:	**Gehäuse:** 319 x 187 x 77 **Glas:** nicht auswechselbar
Homologations-Nr.:	*0033, *0894 (auf Spiegelgehäuse sichtbar)
Grundausführung:	Unbeheizt, Kugelhalterung (Lochdistanz 56 mm für 2M8)
Varianten:	Keine Varianten verfügbar ...
Einsatzbereich ...	UNIVERSAL ... LIEBHERR ... DAF ... HINO ... RENAULT ... VOLVO ...

Artikelnummer	Bezeichnung	Verfügbarkeit
59.5520.030	RAMPENSPIEGEL MEK 552-1 SZ UNBEH 2M8-56	ab Lager

Typ	RS MEK 1004 L338
Beschreibung:	Rampenspiegel mit Glaswölbung WR 300 mm
Abmessung:	**Gehäuse:** 338 x 275 x 105 **Glas:** nicht wechselbar
Homologations-Nr.:	*1341 (auf Spiegelgehäuse sichtbar)
Grundausführung:	Unbeheizt (Lochdistanz 100 mm für 2 x M8)
Varianten:	
Einsatzbereich ...	UNIVERSAL ... MERCEDES ... Aebi MT ...

Artikelnummer	Bezeichnung	Verfügbarkeit
56.1004.001	RAMPENSPIEGEL MEK 1004 SZ UNBEH 2M8-100	ab Lager

Blaser Sicht- und Sicherheitssysteme für Strassen- und Schienenfahrzeuge ...

Frontspiegelsaateme ...

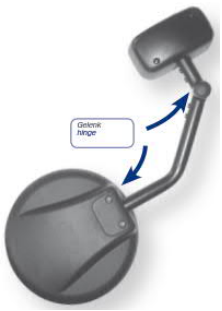

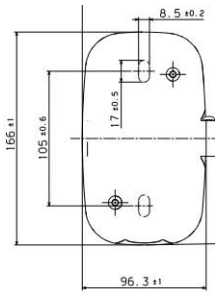

Typ	FS MEK 389
Beschreibung:	Frontspiegelsystem mit Glaswölbung WR 240 mm
Abmessung:	**System:** 397 x 557 x 92 **Spiegel:** d 272 x 162 x 3
Homologations-Nr.:	*0016, 0937 (auf Spiegelgehäuse sichtbar)
Grundausführung:	Frontspiegelsystem unbeheizt, Halterstange abklappbar (Befestigung 2 x M8 Lochdistanz 105 mm) ...
Varianten:	Einzelspiegel rund d 272 mm...
Einsatzbereich ...	UNIVERSAL ... VOLVO ... HINO ...

Artikelnummer	Bezeichnung	Verfügbarkeit
59.3891.140	FRONTSPIEGELSYSTEM MEK 389 SZ UNBEH	auf Bestellung
51.3894.140	FRONTSPIEGEL MEK 389 SZ UNBEH	auf Bestellung

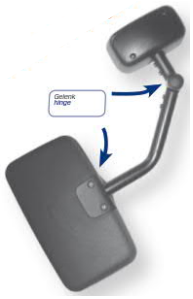

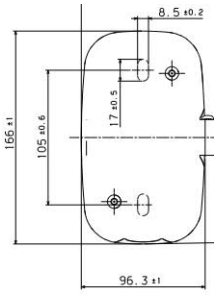

Typ	MEK 552-1
Beschreibung:	Frontspiegelsystem mit Glaswölbung WR 300 mm
Abmessung:	**System:** 418 x 492 x 77 **Spiegel:** 316 x 186 x 77
Homologations-Nr.:	*0033, 0894 (auf Spiegelgehäuse sichtbar)
Grundausführung:	Frontspiegelsystem unbeheizt, Halterstange abklappbar (Befestigung 2 x M8 Lochdistanz 105 mm) ...
Varianten:	Einzelspiegel erhältlich ...
Einsatzbereich ...	UNIVERSAL ... VOLVO ... HINO ... Liebherr Seitenblickspiegel ...

Artikelnummer	Bezeichnung	Verfügbarkeit
59.5524.530	FRONTSPIEGELSYSTEM MEK 552-1 SZ UNBEH	auf Bestellung
51.5524.930	FRONTSPIEGEL MEK 552-1 SZ UNBEH OH (ohne Halterstange)	ab Lager
51.5524.950	FRONTSPIEGEL MEK 552-1 SZ H24V OH (ohne Halterstange)	auf Bestellung

Blaser Sicht- und Sicherheitssysteme für Strassen- und Schienenfahrzeuge ...

Doppelspiegel ... geordnet nach Grösse L ...

Typ	DS MEK 1010 L284 asphärisch
Beschreibung:	Hauptspiegel Glaswölbung WR 1200 mm asphärisch
Abmessung:	**Gehäuse:** 284 x 176 x 90 **Glas:** 278 x 169 x 2
Homologations-Nr.:	*1228 (auf Spiegelgehäuse sichtbar)
Grundausführung:	Unbeheizt mit Klemme d 14-22 mm
Varianten:	Heizbar 12V
Einsatzbereich ...	UNIVERSAL ... Traktoren, Baumaschinen, Kommunalfahrzeuge ... KUBOTA ... Reform Metrac ...

Artikelnummer	Bezeichnung	Verfügbarkeit
51.1010.000.001	HAUPTSPIEGEL MEK 1010 SZ UNBEH D14-20 ASPH	ab Lager

Typ	DS MEK 1009-1 L291
Beschreibung:	Hauptspiegel Glaswölbung WR 1200 mm
Abmessung:	**Gehäuse:** 291 x 232 x 121 **HS-Glas:** 285 x 225 x 2
Homologations-Nr.:	*1165 (auf Spiegelgehäuse sichtbar)
Grundausführung:	Unbeheizt mit Klemme d 18-22 mm (ohne Zusatzspiegel)
Varianten:	Heiz- u. elektrisch verstellbar 12V 24V, Klemme d 28 mm
Einsatzbereich ...	UNIVERSAL ... mittelgrosse Traktoren und Baumaschinen ... Lindner, Claas, Wirtgen, Miller, Terex, Caterpillar, REFORM ...

Artikelnummer	Bezeichnung	Verfügbarkeit
51.1009.001.099	HAUPTSPIEGEL MEK 1009-1 SZ UNBEH D18-22	ab Lager
51.1009.081.099	HAUPTSPIEGEL MEK 1009-1 SZ H12V D18-22	ab Lager
51.1009.113.099	HAUPTSPIEGEL MEK 1009-1 SZ ELST H12V D18-22	auf Bestellung
51.1009.049.099	ZUSATZSPIEGEL MEK 1009-1 SZ UNBEH	ab Lager
51.1009.048.099	ZUSATZSPIEGEL MEK 1009-1 SZ H12V	auf Bestellung

Typ	DS MEK 1009-2 L382
Beschreibung:	Doppelspiegel mit Hauptspiegel Glaswölbung WR 1200 mm + Weitwinkelspiegel Glaswölbung WR 240 mm
Abmessung:	**Gehäuse:** 382 x 232 x 122 **HS-Glas:** 285 x 225 x 2 **WS-Glas:** 178 x 92 x 2
Homologations-Nr.:	*1165 (auf Spiegelgehäuse sichtbar)
Grundausführung:	Unbeheizt mit Klemme d 18-22 mm
Varianten:	Heiz- u. elektrisch verstellbar 12V 24V, Klemme d 28 mm, auch ohne Weitwinkelspiegel ...
Einsatzbereich ...	UNIVERSAL ... mittelgrosse Traktoren und Baumaschinen ... Lindner Lintrac ... Claas, Wirtgen, Miller, Terex, Caterpillar, Schiltrac Eurotrans ...

Artikelnummer	Bezeichnung	Verfügbarkeit
51.1009.017.099	DOPPELSPIEGEL MEK 1009-2 SZ UNBEH D18-22	ab Lager
51.1009.149.099	DOPPELSPIEGEL MEK 1009-2 SZ H12V 18-22	ab Lager
51.1009.097.099	DOPPELSPIEGEL MEK 1009-2 SZ ELST H12V D18-22	ab Lager
51.1009.089.099	DOPPELSPIEGEL MEK 1009-2 SZ H24V D18-22	auf Bestellung
51.1009.025.099	DOPPELSPIEGEL MEK 1009-2 SZ ELST H24V D18-22	auf Bestellung

Blaser Sicht- und Sicherheitssysteme für Strassen- und Schienenfahrzeuge ...

Doppelspiegel ... geordnet nach Grösse L ...

Typ	DS MEK 1009 - 4 L382
Beschreibung:	Doppelspiegel mit Hauptspiegel Glaswölbung WR 1200 mm + Weitwinkelspiegel Glaswölbung WR 240 mm links / rechts unterschiedlich
Abmessung:	**Gehäuse:** 382 x 232 x 122 **HS-Glas:** 285 x 225 x 2 **WS-Glas:** 178 x 92 x 2
Homologations-Nr.:	*1165 (auf Spiegelgehäuse sichtbar)
Grundausführung:	Unbeheizt mit Klemme d 18-22 mm
Varianten:	Heiz- u. elektrisch verstellbar 12V 24V, Klemme d 28 mm, auch ohne Weitwinkelspiegel ...
Einsatzbereich ...	UNIVERSAL ... grosse Traktoren ... Fendt ... Claas ...

Artikelnummer	Bezeichnung	Verfügbarkeit
51.1009.021.099	DOPPELSPIEGEL MEK 1009-4 SZ UNBEH 18-22 LI	auf Bestellung
51.1009.022.099	DOPPELSPIEGEL MEK 1009-4 SZ UNBEH 18-22 RE	auf Bestellung

Typ	DS MEK 1009 - 3 L428
Beschreibung:	Doppelspiegel mit Hauptspiegel Glaswölbung WR 1200 mm + Weitwinkelspiegel Glaswölbung WR 240 mm nur rechts einsetzbar!
Abmessung:	**Gehäuse:** 428 x 232 x 122 **HS-Glas:** 285 x 225 x 2 **WS-Glas:** 205 x 138 x 2
Homologations-Nr.:	*1165 (auf Spiegelgehäuse sichtbar)
Grundausführung:	Unbeheizt mit Klemme d 28 mm
Varianten:	Heiz- u. elektrisch verstellbar 24V
Einsatzbereich ...	UNIVERSAL ... Baumaschinen ... Caterpillar ...

Artikelnummer	Bezeichnung	Verfügbarkeit
51.1009.242.099	DOPPELSPIEGEL MEK 1009-3 SZ UNBEH D28 RE	ab Lager

Typ	DS MEK 1036 L487
Beschreibung:	Doppelspiegel mit Hauptspiegel Glaswölbung WR 1200 mm + Weitwinkelspiegel Glaswölbung WR 300 mm links / rechts unterschiedlich
Abmessung:	**Gehäuse:** 487 x 228 x 130 **HS-Glaseinheit:** 299 x 202 x 24 **WS-Glaseinheit:** 177 x 190 x 14
Homologations-Nr.:	*1459 (auf Spiegelgehäuse sichtbar)
Grundausführung:	Elektrisch verstellbar, heizbar 12V, Klemme d 22 mm für Stangen horizontal HOR oder vertikal VER ...
Varianten:	Unbeheizt oder heizbar 24V
Einsatzbereich ...	UNIVERSAL ... grosse Traktoren ... New Holland ... Case IH ... Steyr ... Claas ...

Artikelnummer	Bezeichnung	Verfügbarkeit
51.1036.007.099	DOPPELSPIEGEL MEK 1036 SZ UNBEH D22 HOR LI	auf Bestellung
51.1036.008.099	DOPPELSPIEGEL MEK 1036 SZ UNBEH D22 HOR RE	auf Bestellung
51.1036.009.099	DOPPELSPIEGEL MEK 1036 SZ ELST H12V D22 HOR LI	auf Bestellung
51.1036.010.099	DOPPELSPIEGEL MEK 1036 SZ ELST H12V D22 HOR RE	auf Bestellung
51.1036.021.099	DOPPELSPIEGEL MEK 1036 SZ UNBEH D22 VER LI	auf Bestellung
51.1036.022.099	DOPPELSPIEGEL MEK 1036 SZ UNBEH D22 VER RE	auf Bestellung
51.1036.023.099	DOPPELSPIEGEL MEK 1036 SZ ELST H12V D22 VER LI	auf Bestellung
51.1036.024.099	DOPPELSPIEGEL MEK 1036 SZ ELST H12V D22 VER RE	auf Bestellung
51.1036.025.099	DOPPELSPIEGEL MEK 1036 SZ ELST H24V D22 VER LI	auf Bestellung
51.1036.026.099	DOPPELSPIEGEL MEK 1036 SZ ELST H24V D22 VER RE	auf Bestellung